



# PREVENCIÓN EN ACCIÓN.

Somos parte de:



U.S. MEXICO  
BORDER PHILANTHROPY PARTNERSHIP  
ALIANZA FRONTERIZA DE FILANTROPIA  
MÉXICO-EEUU



Información



Sensibilización



Movilización

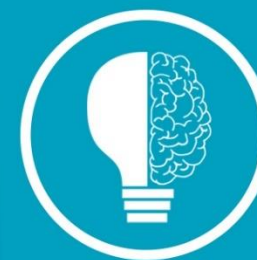

Concientización

CERTIFICADOS POR:



(664) 687.4820



info@prooncaviac.org



www.prooncaviac.org

## Informe 2018

## ¿Quiénes somos?

Un equipo inter y multidisciplinario comprometido que tiene como objetivo común implementar estrategias enfocadas a la educación, la prevención, la referencia temprana y la atención integral de personas que tengan cáncer o que sean susceptibles de padecer la enfermedad, especialmente aquellas que se encuentren en situación de vulnerabilidad.

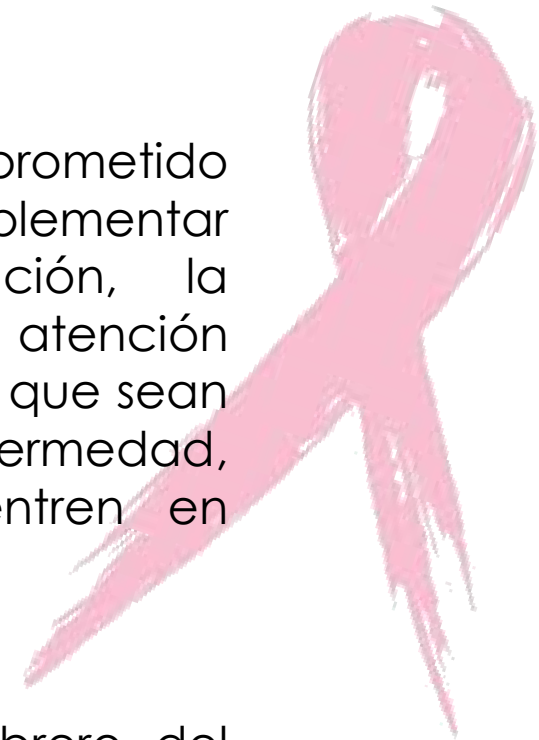

## Antecedentes

Nos constituimos legalmente el 7 de febrero del 2012, a iniciativa del Dr. Homero Fuentes de la Peña, quien como oncólogo clínico tiene 29 años de experiencia en la atención de pacientes con cáncer, especialmente en mujeres con cáncer de mama y es uno de los 5 oncólogos clínicos con los que cuenta Tijuana.

[[prooncaviac.org](http://prooncaviac.org)]



US-MEXICO  
BORDER PHILANTHROPY PARTNERSHIP  
ALIANZA FRONTERIZA DE FILANTROPIA  
MÉXICO-EEUU



Coalición Mexicana  
por la Salud Mamaria  
**Comesama**



INSTITUCIONALIDAD  
Y TRANSPARENCIA  
CemeFi



# Consejeros

<b>Presidente:</b>	Homero Fuentes de la Peña
<b>Secretario:</b>	Homero Alejandro Fuentes Juárez
<b>Tesorera:</b>	María del Carmen Paco Lugo
<b>Vocal:</b>	Hugo Marcelo Fernández
<b>Vocal:</b>	Gabriela Sanabria Romo
<b>Vocal:</b>	Raúl Carrillo Cisneros
<b>Vocal:</b>	Alejandro Pacheco Escalante
<b>Vocal:</b>	René Guerrero Chávez
<b>Vocal:</b>	Patricia Elizabeth Vargas Fonseca
<b>Vocal:</b>	José Angel Sosa Valdez +
<b>Vocal:</b>	Laura E. Sosa
<b>Vocal:</b>	Carmen Martínez Barrera
<b>Vocal:</b>	Paula Angélica Angulo Saucedo



[[prooncaviac.org](http://prooncaviac.org)]



US-MEXICO  
BORDER PHILANTHROPY PARTNERSHIP  
ALIANZA FRONTERIZA DE FILANTROPIA  
MÉXICO-EEUU



Coalición Mexicana  
por la Salud Materna



INSTITUCIONALIDAD  
Y TRANSPARENCIA  
Cemei



# Equipo Pro Oncavi

<b>Directora General</b>	<b>Edith Pérez Velázquez</b>
<b>Asistente Administrativo</b>	Adriana Ochoa Medina
<b>Comunicación y Enlace</b>	Ana Karina Mejía Santa Ana
<b>Administración</b>	Eduardo Salas
<b>Servicios Comunitarios</b>	Ivette Margarita García Berumen
<b>Servicios Médico-Sociales</b>	Karina Barragán Chávez
<b>Subdirección Operativa</b>	Karina Janeth Morales Rentería
<b>Proyectos y Convocatorias</b>	Lilia Antonia León Medina
<b>Enlace Medios</b>	Gabriela Martínez
<b>Enlace Mexicali</b>	Xochilt Anaya Martínez
<b>Contabilidad</b>	Yolanda Orozco Beltrán



[[prooncaviac.org](http://prooncaviac.org)]



US-MEXICO  
BORDER PHILANTHROPY PARTNERSHIP  
ALIANZA FRONTERIZA DE FILANTROPIA  
MÉXICO-EEUU



Coalición Mexicana  
por la Salud Humana



INSTITUCIONALIDAD  
Y TRANSPARENCIA  
Cemei



# Organigrama Operativo 2018

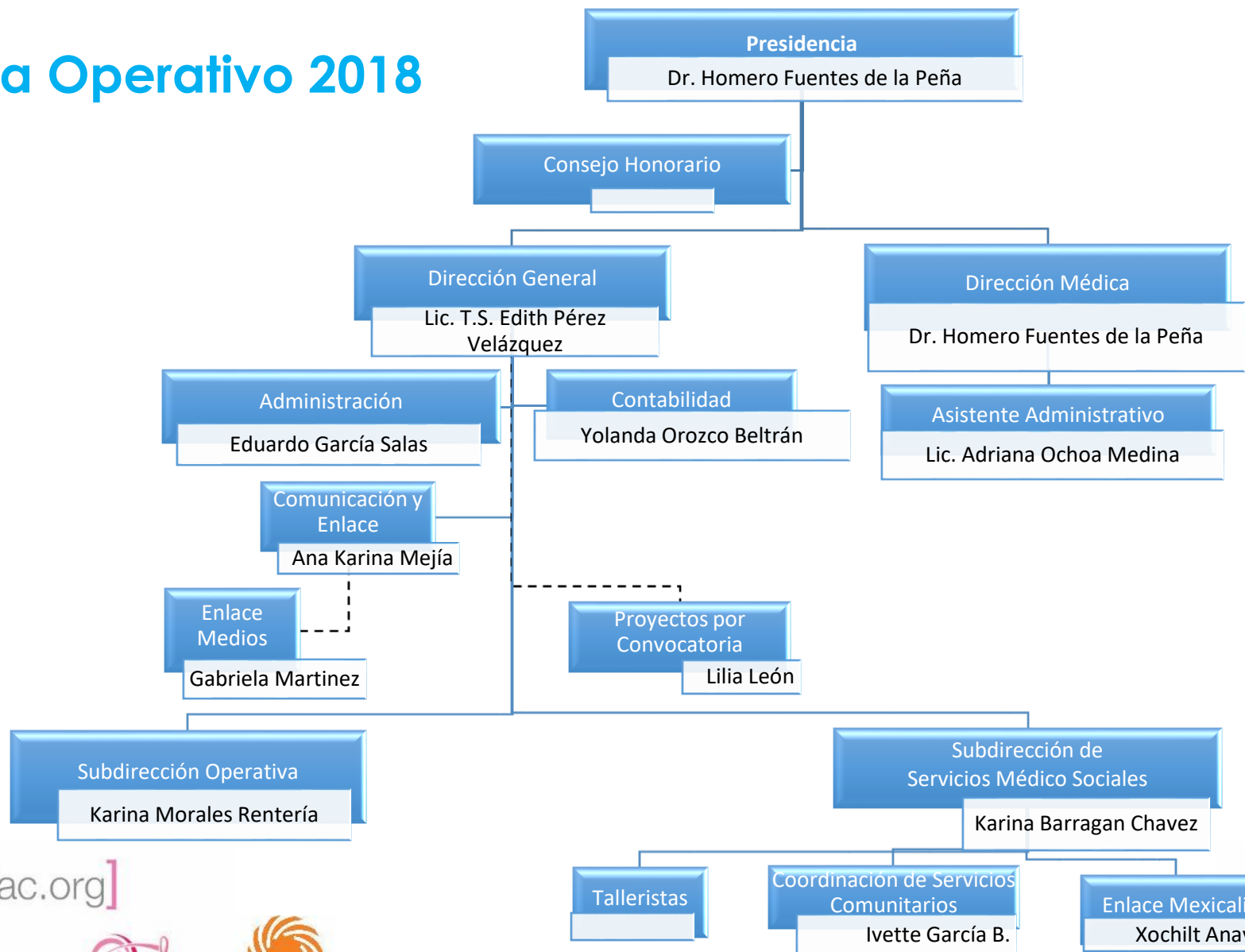

[prooncaviac.org]



## VISIÓN

Ser la Asociación líder en la región en la prevención y detección oportuna del cáncer.

## MISIÓN

Mejorar la calidad de vida de las personas en la región para reducir los índices de morbilidad y mortalidad relacionados con el cáncer, a través de programas autofinanciables y sustentables para promover la prevención, detección y tratamiento oportunos y la educación e investigación científica.



[[prooncaviac.org](http://prooncaviac.org)]



## Nuestros Valores



En Pro Oncavi, nos une el amor a lo que hacemos como el principio que crea y sustenta las relaciones humanas con dignidad y profundidad. El amor es la base para el principio de ecuanimidad entre el espíritu y la persona. Cuando el amor está combinado con la fe, crea una base fuerte para la iniciativa y la acción. El amor es el catalizador para el cambio, el desarrollo y los logros. Para nosotros trabajar por la prevención y la detección temprana del cáncer es un acto de amor a la vida.

En Pro Oncavi sabemos que el respeto comienza en la propia persona. El estado original del respeto está basado en el reconocimiento del propio ser como una entidad única, una fuerza vital interior. Es el reconocimiento del valor inherente y de los derechos innatos de los individuos y de la sociedad como el Derecho a la Salud de las personas.



[[prooncaviac.org](http://prooncaviac.org)]



US-MEXICO  
BORDER PHILANTHROPY PARTNERSHIP  
ALIANZA FRONTERIZA DE FILANTROPIA  
MEXICO-EEUU



Coalición Mexicana  
por la Salud Materna  
**Comesama**



INSTITUCIONALIDAD  
Y TRANSPARENCIA  
Cemefi



## Nuestros Valores

Para Pro Oncavi, el compromiso es un valor organizacional que nos impulsa a convertir una promesa en realidad o cumplir lo prometido, pactado u ofrecido espontáneamente con la mentalidad de un desempeño profesional vivido con sinceridad.



**COMPROMISO**



**INNOVACIÓN**

Implementamos nuevas prácticas para promover la prevención y detección temprana del cáncer. Aunamos la voluntad de combinar en todo momento rentabilidad y responsabilidad corporativa, lo que supone una apuesta firme por la gestión de la diversidad en las prácticas de prevención y atención, como elemento favorecedor de la competitividad y del respeto por los derechos de la personas. Implementamos la transversalidad mediante alianzas estratégicas que reduzcan costos de operación.

[[prooncaviac.org](http://prooncaviac.org)]



US-MEXICO  
BORDER PHILANTHROPY PARTNERSHIP  
ALIANZA FRONTERIZA DE FILANTROPIA  
MÉXICO-EEUU



Coalición Mexicana  
por la Salud Maternal  
**Comesama**



INSTITUCIONALIDAD  
Y TRANSPARENCIA  
Cemefi





# Metodología



## Metodología

- Promoción Social:
- Acción para elevar a un conjunto de personas o grupos sociales a una situación más elevada o a una dignidad mayor.

## Filosofía Metodológica

- La Promoción Social liberadora NO es una acción de una persona sobre otra, sino acción con y entre personas, mediatizadas por la realidad.



[[prooncaviac.org](http://prooncaviac.org)]





## Objetivos Metodológicos

- Promover en las personas el pasar de un nivel de información a un nivel de acción.
- Promover en las personas el pasar de un nivel de asistencia y paternalismo a un nivel de autogestión.

## Niveles de Intervención

- 1)Sensibilización
- 2)Movilización
- 3)Capacitación
- 4)Concientización “Hacia adentro y hacia fuera”

[[prooncaviac.org](http://prooncaviac.org)]



# Objetivos Estratégicos 2013 - 2018

## OE 1: Promoción Social.

Brindar herramientas a la población para que reduzca los riesgos de padecer cáncer a través de un proceso de sensibilización, movilización, capacitación y concientización.

Enfoque en tres campañas de prevención:

Cáncer de Mama y Cérvico Uterino

Cáncer de Próstata y Testículo

Cáncer de Colon

Formación de multiplicadores de información voluntarios; la promoción y difusión a través de materiales didácticos, anuncios y programas, testimoniales, eventos masivos, redes sociales y página web.

[[prooncaviac.org](http://prooncaviac.org)]



US-MEXICO  
BORDER PHILANTHROPY PARTNERSHIP  
ALIANZA FRONTERIZA DE FILANTROPIA  
MÉXICO-EEUU



Coalición Mexicana  
por la Salud Materna  
**Comesama**



INSTITUCIONALIDAD  
Y TRANSPARENCIA  
Cemefi



# Objetivos Estratégicos 2013 - 2018

## OE 2: Incidencia y Cabildeo.

Participar en grupos estratégicos para hacer recomendaciones que influyan en las políticas del sector salud, en los tiempos y calidad de atención de lxs pacientes con cáncer, en sus derechos y obligaciones.

A) Alianzas y vinculación con grupos de interés, como:

1. Industria Farmacéutica.
2. Consenso sobre el diagnóstico y tratamiento de Cáncer de Mama.
3. Grupos Colegiados.
4. Instituciones Educativas.
5. Instituciones Asistenciales.
6. Asociaciones Nacionales e Internacionales.
7. Iniciativa Privada.
8. Líderes de opinión.
9. Medios de comunicación.

[[prooncaviac.org](http://prooncaviac.org)]



## Objetivos Estratégicos 2013 - 2018

- B) Promover los derechos de los pacientes con cáncer.
- C) Promover la afiliación a la cobertura universal del sistema de protección social en salud (Seguro Popular).
- D) Promover el conocimiento y la difusión de la leyes y normas relacionadas con Cáncer en México.

### OE 3: Educación e Investigación Científica.

- A) Implementar programas de capacitación, educación e investigación enfocados en la prevención y el diagnóstico oportunos.
- B) Capacitar médicos generales y personal de salud de primer contacto.
- C) Organizar talleres y conferencias con estudiantes y Promotorxs de Salud.
- D) Organizar Eventos Académicos.
- E) Implementar protocolos de investigación relacionados con la prevención y diagnóstico oportunos.

[[prooncaviac.org](http://prooncaviac.org)]



# Objetivos Estratégicos 2013 - 2018

## OE 4. Fortalecimiento Institucional.

- A) Desarrollar una estructura operacional según las necesidades de nuestra organización.
- B) Institucionalizar al Consejo: Armar un programa de trabajo de Consejo.
- C) Generar un Manual de Consejo. Presentar el informe de actividades y Manual para la primera junta.
- D) Desarrollar el SGC para certificarnos, con el objetivo de medir la eficacia de los proyectos y la incidencia en prevención.
- E) Implementar estrategia de movilización de recursos
  - 1) Presentación de proyectos a los 3 órdenes de Gobierno y a Fundaciones.
  - 2) Eventos masivos.
  - 3) Proyectos Productivos.



[prooncaviac.org]



US-MEXICO  
BORDER PHILANTHROPY PARTNERSHIP  
ALIANZA FRONTERIZA DE FILANTROPIA  
MÉXICO-EEUU



Coalición Mexicana  
por la Salud Materna  
**Comesama**



INSTITUCIONALIDAD  
Y TRANSPARENCIA  
Cemefi



# Productos y servicios para pacientes

 (664) 687.4820

 info@prooncaviac.org

 www.prooncaviac.org

Somos parte de:



US-MEXICO  
BORDER PHILANTHROPY PARTNERSHIP  
ALIANZA FRONTERIZA DE FILANTROPIA  
MÉXICO-EEUU



Cancer Treatment  
Centers of America®



JUNTOS  
CONTRA EL  
CÁNCER



MIEMBRO DE  
ASER  
ACCIÓN SOCIAL EN RED



Consejo de  
Organismos  
Ciudadanos A.C.  
Por el bienestar de Baja California



MOLACAP  
MOVIMIENTO LATINOAMERICANO  
CONTRA EL CÁNCER DE PRÓSTATA



Semana Binacional de Salud  
Binational Health Week



UNIENDO  
FUERZAS  
CÁNCER DE  
PRÓSTATA

## PREVENCIÓN EN ACCIÓN.



Información



Sensibilización



Movilización



Concientización

CERTIFICADOS POR:





# Frederick

- ▶ Recomendado por ginecólogos, oncólogos y senólogos.
- ▶ Mantiene la figura erguida (Mantiene la espalda derecha).
- ▶ Da soporte a el peso de los senos grandes.
- ▶ Elimina dolores de cuello, hombros y espalda provocados por el mismo peso del seno
- ▶ Reduce el tejido graso que se acumula bajo las axilas y lo lleva a su lugar de origen que es el seno.
- ▶ Beneficia a la niña adolescente, permitiendo que sus senos se desarrollen en forma correcta y femenina.
- ▶ Protege los senos de la deportista, por que evita movimientos bruscos que pudiera lastimar sus glándulas mamarias.

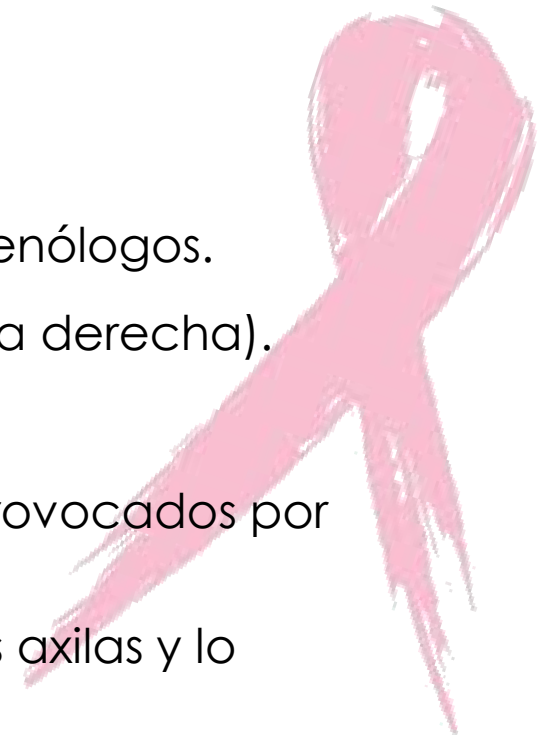

[[prooncaviac.org](http://prooncaviac.org)]



US-MEXICO  
BORDER PHILANTHROPY PARTNERSHIP  
ALIANZA FRONTERIZA DE FILANTROPIA  
MÉXICO-EEUU



Coalición Mexicana  
por la Salud Mamaria  
**Comesama**



INSTITUCIONALIDAD  
Y TRANSPARENCIA  
Cemefi







**MTRO. CARLOS VIGDEROVICH  
KLEINBERG**  
Lic. en Psicología  
Maestro en PsicoOncología



**LIC. CAROLINA PÉREZ AYALA**  
Psicoterapeuta enfocada en  
Mindfulness y Mindfuleating



**DRA. GABRIELA REYNOSO SOO**  
Médico cirujano y partero,  
especialidad en Ginecología y Obstetricia.  
Posgrado: Patología Benigna y Maligna de Mama



**LIC. FRIDA PATRICIA LICEA  
LICONA**  
Lic. en Nutrición



**DRA. GABRIELA MARTÍNEZ MONTES**  
Doctora en Psicología, con  
Maestría en Terapia Familiar  
Especialista en Terapia de Arte



**TONY CARIÑO**  
Asesor de Belleza  
con 25 años de experiencia.  
Consultor de imagen para  
pacientes con cáncer



**ERIKA SECEÑAS**  
Técnica de belleza y estética,  
especialista en  
Microblading y Reconstrucción  
de Areolas con tatuaje 3D



**PROF. EDITH GÁLVEZ CASTILLO**  
Instructora y Capacitadora  
en Danzas:  
Sexy Dancefit, Sexy Polefit,  
Jazz tipo Broadway y Burlesque



**LIC. T.S. EDITH PÉREZ VELÁZQUEZ**  
Fundadora y Directora de  
**Pro Oncavi A.C.**  
Especialista en Terapias Integrativas,  
Musicoterapia y Planeación Estratégica  
para la Vida Personal



**DR. HOMERO FUENTES DE LA PEÑA**  
Presidente Fundador de  
**Pro Oncavi A.C.**  
Especialista en Oncología Médica



[[prooncaviac.org](http://prooncaviac.org)]

## Citas con especialistas



Calle Leona Vicario no. 1450, Edificio San José - Despacho 102, Zona Río, Tijuana B.C. • (664) 6874820

# Productos y servicios preventivos

 (664) 687.4820

 info@prooncaviac.org

 www.prooncaviac.org

Somos parte de:



US-MEXICO  
BORDER PHILANTHROPY PARTNERSHIP  
ALIANZA FRONTERIZA DE FILANTROPIA  
MÉXICO-EEUU



Cancer Treatment  
Centers of America®



## PREVENCIÓN EN ACCIÓN.



Información



Sensibilización



Movilización



Concientización

CERTIFICADOS POR:



# Pad Aware



- ▶ PAD AWARE™ - Herramienta auxiliar que ayuda a reducir la fricción entre los dedos y el seno aumentando significativamente la sensibilidad permitiendo una auto-exploración mensual mucho más efectiva, detectando oportunamente lesiones que puedan ser sospecha de un Cáncer de Mama

[[prooncaviac.org](http://prooncaviac.org)]



# Axxa Seguros

## Mujer Única Protección te ofrece:

- ▶ Indemnización Adicional por Cáncer (IAC)
- ▶ Ante fallecimiento por cáncer o detección del mismo, tú o tus beneficiarios recibirán la suma asegurada para esta cobertura, siempre y cuando hayan transcurrido 3 meses de la contratación.

Para que cuides tu salud, anualmente te ofrecemos **sin costo**:



- Citología cervicovaginal (Papanicolau)
- Estudio clínico colposcópico
- Ultrasonido de mama

[[prooncaviac.org](http://prooncaviac.org)]

Anualmente podrás elegir entre alguno de los siguientes paquetes:

- Toma de presión arterial
- Radiografía de tórax
- Electrocardiograma
- Perfil de lípidos

Paquete  
Cardiovascular



- Hemoglobina glucosilada
- Grupo sanguíneo y RH (una única vez)

Paquete  
Diabetes



- Virus del Papiloma Humano
- VIH
- Herpes
- Sifilis

Paquete ETS



# Productos y servicios para empresas



(664) 687.4820



info@prooncaviac.org



www.prooncaviac.org

Somos parte de:



US-MEXICO  
BORDER PHILANTHROPY PARTNERSHIP  
ALIANZA FRONTERIZA DE FILANTROPIA  
MÉXICO-EEUU



Cancer Treatment  
Centers of America®



JUNTOS  
CONTRA EL  
CÁNCER



MIEMBRO DE  
ASER  
ACCIÓN SOCIAL EN RED



Consejo de  
Organismos  
Ciudadanos A.C.  
Por el bienestar de Baja California



MOLACAP  
MOVIMIENTO LATINOAMERICANO  
CONTRA EL CÁNCER DE PRÓSTATA



UNIBANDO  
FUERZAS  
CÁNCER DE  
PRÓSTATA

## PREVENCIÓN EN ACCIÓN.



Información



Sensibilización



Movilización



Concientización

CERTIFICADOS POR:



# Campaña TÓCATE

## Objetivo

- 1 Sensibilización y concientización:** Brindar información para disminuir riesgos de padecer cáncer.
- 2 Movilización:** Proveer herramientas mínimas para la revisión y detección oportuna de cáncer.
- 3 Seguimiento:** Monitoreo de resultados para el impacto social de nuestras acciones.

[[prooncaviac.org](http://prooncaviac.org)]



## Taller de exploración mamaria

- Cortometraje de sensibilización sobre el cáncer de mama.
- Práctica de 45 minutos con modelos anatómicos para que tus colaboradoras aprendan la técnica adecuada de la autoexploración.

c) Citas para mamografías (cáncer de mama) gratuitas para colaboradoras y/o sus familiares.

- Seguimiento y entrega de resultados de mamografías.

d) Módulo Informativo:

- Folletería Informativa.
- Información Nutricional para reducción de riesgos de cáncer.

e) Rifa de kits de exploración mamaria PAD AWARE.

¡UNETE  
A LOS  
CIENTOS  
DE PERSONAS  
QUE PREVIENEN  
EL CÁNCER  
A TIEMPO!

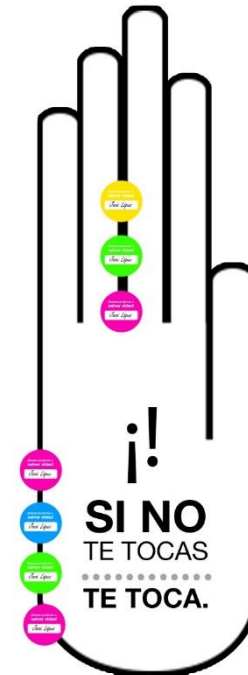

¡TÓCATE!  
PORQUE  
EN CUALQUIER  
EDAD  
PROFESIÓN  
SEXO  
O CONDICIÓN...

¡!  
SI NO  
TE TOCAS  
.....  
TE TOCA.



# Conferencias y talleres disponibles:

TEMA	EXPOSITOR
Técnica de autoexploración de mama	Lic. T.S. Edith Pérez Velázquez
Medidas de detección oportuna y reducción de riesgos de cáncer	Dr. Homero Fuentes de la Peña
Pregúntale al Oncólogo: charla con el especialista basada en las preguntas del público sobre mitos y realidades del cáncer	Dr. Homero Fuentes de la Peña
Qué es el cáncer y porqué se enferma la gente de cáncer	Dr. Homero Fuentes de la Peña
Qué es el Cáncer de próstata y como detectarlo	Dr. Homero Fuentes de la Peña
Minitaller de nutrición para niños y niñas enfocado a la reducción de riesgos de cáncer en su vida adulta	Nutrióloga Frida Licea Psic. Carolina Pérez
Minitaller de Movimiento y Autoestima para reducir los riesgos de cáncer	Facilitador Rafael Morales
Activación Física y Fitness para prevenir el cáncer	Banda Fitness
Tips de Medicina Complementaria para una vida saludable	Lic. T.S. Edith Pérez Velázquez
Sesión de Música y Relajación para reducción de riesgos de cáncer	Lic. T.S. Edith Pérez Velázquez
Nutrición Consciente: comiéndome mis emociones	Psic. Carolina Pérez Psic. Alejandra Carrillo
Minitaller de Terapia de Arte	Dra. Gabriela Martínez
Minitaller de Maquillaje y Autoestima	Tony Cariño y Edith Galvez
Sensualidad, movimiento y salud	Edith Galvez
Derechos de los pacientes	Lic. T.S. Edith Pérez Velázquez



[[prooncaviac.org](http://prooncaviac.org)]



# Prevención en Acción Resultados

 (664) 687.4820

 info@prooncaviac.org

 www.prooncaviac.org

Somos parte de:



US-MEXICO  
BORDER PHILANTHROPY PARTNERSHIP  
ALIANZA FRONTERIZA DE FILANTROPIA  
MÉXICO-EEUU



Cancer Treatment  
Centers of America®



JUNTOS  
CONTRA EL  
CÁNCER



MIEMBRO DE  
ASER  
ACCIÓN SOCIAL EN RED



Consejo de  
Organismos  
Ciudadanos A.C.  
Por el bienestar de Baja California



MOLACAP  
MOVIMIENTO LATINOAMERICANO  
CONTRA EL CÁNCER DE PRÓSTATA



Semana Binacional de Salud  
Binational Health Week



UNIENDO  
FUERZAS  
CÁNCER DE  
PRÓSTATA

## PREVENCIÓN EN ACCIÓN.



Información



Sensibilización



Movilización



Concientización

CERTIFICADOS POR:





# Servicios Otorgados y Población Beneficiada

Eventos masivos para prevención y detección temprana	2	Enfocadas a cancer de colon, de próstata y mama, con una asistencia aproximada de 2500 personas.
Conferencias y talleres de prevención y detección temprana	14	A empresas, escuelas y organismos gubernamentales, con una asistencia de alrededor de 750 personas.
Talleres Integrativos "La Vida después del Cáncer"	18	Dirigidos a personas con cáncer, sobrevivientes y cuidadores, con una asistencia de alrededor de 40 personas.
Programa Niñez en Acción, dirigido a niñas y niños de 8 a 12 años	200	Niñ@s capacitados como multiplicadores de información sobre cuidado de la salud, abordaje con perspectiva de género, activación física, nutrición, prevención de riesgos y reforzamiento de la autoestima.
Jornadas y ferias de servicios	13	Beneficiando a más de 800 personas.
Materiales distribuidos en Talleres, Conferencias, Eventos, Campañas y Jornadas de Salud	5097	<ul style="list-style-type: none"> <li>• Trípticos de cáncer de colon, cáncer de próstata, alimentos contra el cáncer, cómo solicitar un expediente clínico, derechos de los pacientes, cáncer en la mujer, prevención y tratamiento del cáncer</li> <li>• Volantes de quiénes somos, vales para mamografías gratuitas/técnica de autoexploración mamaria, seguro popular, violentómetro</li> <li>• Productos: Pad Aware, Accesorios Frederik, Seguros Axxa</li> </ul>
Alcance promedio	2102 12898	Personas atendidas en módulo Personas en redes sociales
Servicios de Soporte y Gestión de Apoyos	212	Consultas de Segunda Opinión de Oncología Clínica, de PsicoOncología, Estudios de PSA y Mastografías, Gestión de Prótesis, Manga de compresión, Turbante, Peluca, Bolsas para colostomía y apoyo con traslados.

[[prooncaviac.org](http://prooncaviac.org)]



# Jornadas y Ferias de Salud



- Informe Presidenta DIF
- Regidora Julieta Aguilera
- Emprende Mujer
- Ruta por la Prevención
- Jornada por la Diversidad Sexual
- Universidad de las Californias
- Jurisdicción Sanitaria Tijuana
- IMMUJER
- Mattel
- DjO Global
- Quiérete Tócate (Gob Edo)
- Grupo Caliente
- Mastoselfie de Mamá

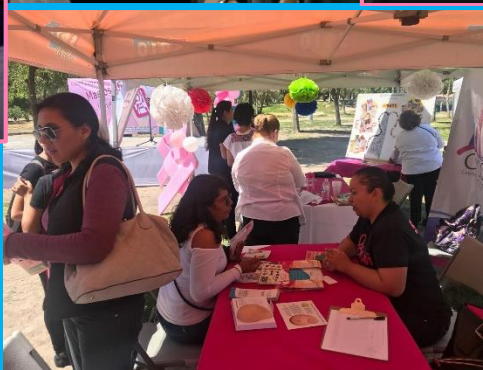

# Talleres

- Alumnos del CBTIS No.278
- Personal del INEGI Tijuana
- Gerentes de Campo y de Tienda 7 Eleven Tij
- Pacientes y cuidadores en UNEME Mexicali
- Fundación Utopía
- Pacientes oncológicos de Clínica 1 del IMSS
- Alumnos de CUT Universidad Campus Oriente
- Alumnos y papás de Unifront
- Personal de:
  - Naps
  - Amphenol Thermometrics
  - Smurfit Kappa
  - VIA Corporativo
  - Honeywell Mexhon
  - Medtronic
  - I-Xport
- Consulado de Estados Unidos en Tijuana.
- Casa de Atención de Dip Raúl Castañeda P.

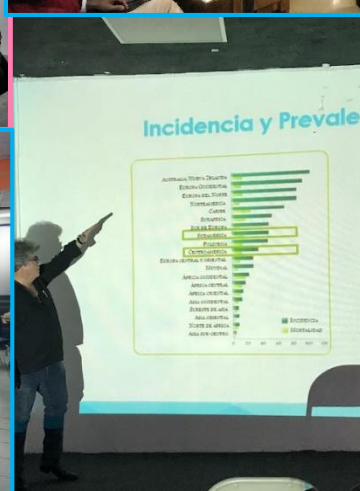

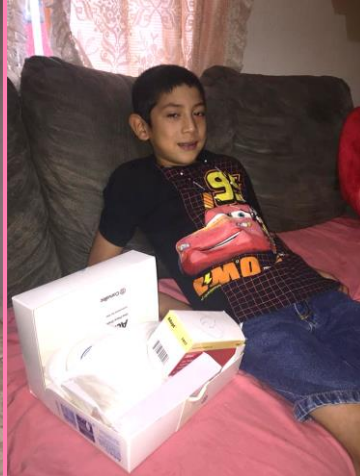

A  
P  
O  
Y  
O  
S

# Otros Eventos



Semana Binacional de Salud



Taller de Defensa Personal



Juego Rosa de Toros



Campaña No te la juegues, Tócate de Xolos

# La Vida Después del Cáncer



Talleres Integrativos dirigidos a Sobrevivientes, Pacientes y Cuidadores en los que se compartieron los temas de:

- ❖ Sexy Dance
- ❖ Autoestima y Psico Oncología
- ❖ Alimentación Consciente
- ❖ Nutrición
- ❖ Oncología Médica
- ❖ Terapias Integrativas
- ❖ Belleza y Onco Imagen
- ❖ Sexualidad y Pareja
- ❖ Cocina Saludable
- ❖ Terapia de Arte

Gracias a nuestro equipo de especialistas:

- Carlos Vigderovich
- Carolina Pérez Ayala
- Edith Galvez
- Tony Cariño
- Homero Fuentes de la Peña
- Edith Pérez Velázquez
- Daniela Rodríguez Gamboa
- Ma. Gabriela Martínez Montes



**Pro ONCAVI** Prevención en acción

**LA VIDA DESPUÉS DEL CÁNCER**  
TALLERES 2018

Dirigido a personas con cáncer, cuidadores y sobrevivientes.

Del 6 de Agosto al 3 de Diciembre.

Cuota de recuperación 50 pesos por sesión

**Informes e Inscripciones 664 117 9820**

Lunes 10 a 2 pm

trabajo.social@prooncaviac.org Siguenos  



# NIÑEZ EN ACCIÓN

Gracias a Indesol y en coordinación con Club de Niños y Niñas de Tijuana y la Comisión Estatal de Derechos Humanos de Baja California llevamos a cabo este programa dirigido a 200 niños y niñas de 8 a 12 años de edad para formar líderes en prevención y detección oportuna del cáncer, un programa que contribuye a su desarrollo integral, sensibilizándolos y concientizándolos sobre aspectos de responsabilidad en el cuidado de la salud, abordaje con perspectiva de género, activación física, nutrición y reforzamiento de la autoestima para reducir riesgos de tener cáncer y otras enfermedades asociadas en la edad adulta.

## Niñez En Acción



# Carnaval Fitness

# Pink & Blue





UNIRADIOINFORMA.COM Organiza Pro Oncavi A.C. concurso de dibujo con niños y niñas



# Presencia en Medios



**Sobre la mesa**

Conduce: José Ciccone

**PREVENCIÓN DEL CÁNCER: ¿Qué tanto estamos conscientes?**

Esta enfermedad sigue siendo una de las principales causas de muerte en el mundo, según estadísticas que arrojan un panorama de este problema a nivel mundial. En este programa, se abordará el tema de la prevención del cáncer, con la participación de expertos en el tema. Se hablará de los factores de riesgo, los tipos de cáncer y las estrategias de prevención. El programa se transmite los días martes y jueves a las 11:00 y 13:00 horas.

Invitados: Lic. Edith Pérez Velázquez y Dr. Homero Fuentes

**Prevenición en Acción**

**HABLANDO DE CÁNCER... SABÍAS QUE: (PARTE 1)**

El cáncer es una enfermedad que puede ser prevenida. Conocer los factores de riesgo y adoptar hábitos saludables puede reducir significativamente el riesgo de padecer esta enfermedad. En este programa, se abordará el tema de la prevención del cáncer, con la participación de expertos en el tema. Se hablará de los factores de riesgo, los tipos de cáncer y las estrategias de prevención. El programa se transmite los días martes y jueves a las 11:00 y 13:00 horas.



**HAY VIDA DESPUÉS DEL CÁNCER**

El cáncer no siempre significa el fin de la vida. Muchas personas logran vivir una vida plena y feliz después de haber superado esta enfermedad. En este programa, se abordará el tema de la vida después del cáncer, con la participación de expertos en el tema. Se hablará de los factores de riesgo, los tipos de cáncer y las estrategias de prevención. El programa se transmite los días martes y jueves a las 11:00 y 13:00 horas.



**CÁNCER DE PRÓSTATA MÁS MORTAL QUE EL DE MAMA**

El cáncer de próstata es una enfermedad que afecta a los hombres. Según estadísticas, es la segunda causa de muerte por cáncer en los hombres. En este programa, se abordará el tema de la prevención del cáncer de próstata, con la participación de expertos en el tema. Se hablará de los factores de riesgo, los tipos de cáncer y las estrategias de prevención. El programa se transmite los días martes y jueves a las 11:00 y 13:00 horas.



**EXAMEN AL QUE LE HUYEN LOS HOMBRES CONTRA CULTURA MACHISTA PARA SALVAR VIDAS**

El examen al que le huyen los hombres es el examen de próstata. Este examen es fundamental para detectar el cáncer de próstata a tiempo. En este programa, se abordará el tema de la importancia del examen de próstata, con la participación de expertos en el tema. Se hablará de los factores de riesgo, los tipos de cáncer y las estrategias de prevención. El programa se transmite los días martes y jueves a las 11:00 y 13:00 horas.





Gracias al compromiso de los Regidores Julieta Aguilera Castro, José Manuel de Jesús Ortiz Ampudia y Mónica Vega, se presentó a Cabildo y se logró el voto a favor del exhorto dirigido a las principales autoridades de los tres órdenes de Gobierno para que el tema de cáncer en nuestro Estado sea prioridad en la agenda pública e informen a la comunidad qué acciones se llevan a cabo para la aplicación de la normatividad relacionada al cáncer, el manejo de recursos etiquetados para la enfermedad y la transparencia en la administración de los mismos.

# Incidencia y Cabildeo



**Días Nacionales**  
¿Por qué importan?

Marcan aspectos importantes de la historia y de la vida humana, la proclamación depende sólo de los órganos de gobierno y sus regulaciones internas.

- Sensibilizar sobre un asunto importante
- Llamar la atención de que existe un problema que resolver
- Conocer cuál es el interés sobre un asunto en determinada región

Uno de nuestros objetivos es que en México, noviembre sea considerado como el mes de la salud masculina y que éste contemple un Día Nacional de Conmemoración de la lucha Contra el Cáncer de Próstata.

Es momento de tomar acciones contundentes contra el cáncer de próstata. Cuando hablamos de la salud de los hombres debemos reconocer que:

**#EstoEsSerioCaP**

ALIANZA UNIENDO FUERZAS CONTRA EL CÁNCER DE PRÓSTATA

Fuente: <http://www.unesco.org/new/es/areas/overseas/areas-and-collaborations/education-international/day/>  
<http://www.una.org/mexico/que-somos-y-los-casos-internacionales/>



- Participamos activamente en:
- Subcomité de Desarrollo y Asistencia Social
  - Subcomité de Salud
  - Subcomité de Equidad de Género y Asuntos de la Mujer
  - Eje 3 de Mujeres
  - Alianza Juntos contra el Cáncer
  - Alianza Uniendo Fuerzas contra el cáncer de próstata

- Asistimos al Foro de salud "Diagnostiquemos la Salud, Propongamos una Cura", convocado por el Senado de la República
- Convocados por el Movimiento Latinoamericano contra el Cáncer de Próstata participamos como ponentes con el tema: Necesidades del Paciente con Cáncer de Próstata desde la perspectiva del paciente.

- 1er Congreso Nacional de Pacientes con Cáncer
- Congreso de la American Society of Clinical Oncology (ASCO)
- Best of San Antonio Conference
- Cumbre de Excelencia Médica (CEMA) de Amgen
- Congreso Mundial de Cáncer de Pulmón
- Debates in cancer
- Desafíos en el Tratamiento del Cáncer de Páncreas
- Legacy
- Lung Cancer Roll Out (LUCARO)
- Presentación Ribociclib
- Congreso de la Sociedad Mexicana de Oncología (SMEO)
- Congreso de la Sociedad de Oncólogos del ISSSTE (SOISSSTE)
- Congreso Internacional de Terapias Biológicas

# Actualización profesional

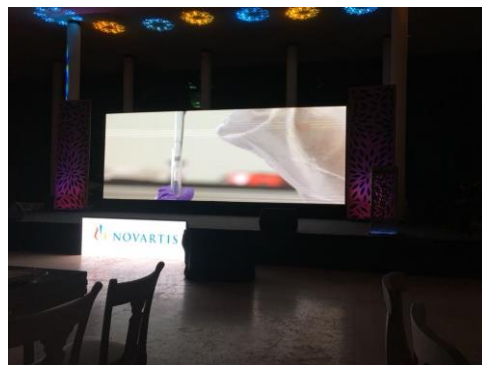
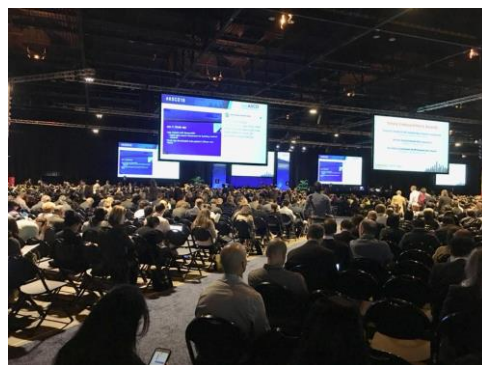

# Actualización profesional

Participamos en 27 cursos y talleres de capacitación especializados en temas de fortalecimiento institucional enfocados a mejores prácticas de procuración de fondos, rendición de cuentas, medición de impacto y derechos humanos.

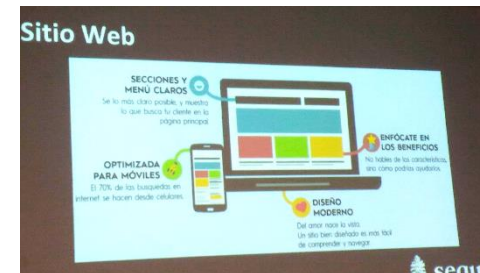
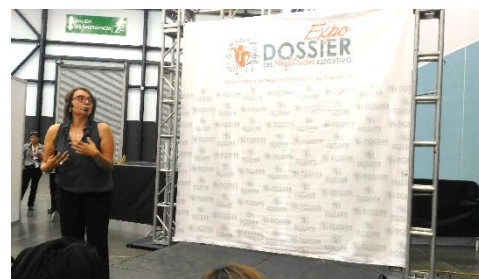
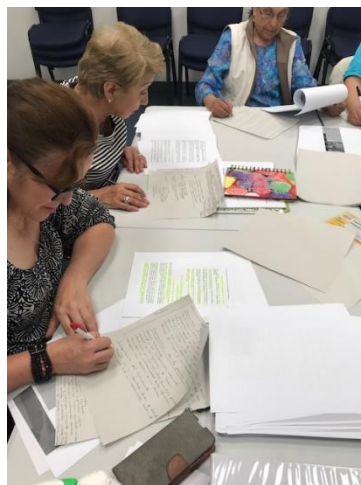

# Iniciativas

INVIRTAMOS LA SITUACIÓN DEL CÁNCER

HAZTE SOCIO PROONCAVI  
CÁMPAÑA DE PROCAVACIÓN DE FONDOS JUL-SEPT 2018.



Pro ONCAVI

www.prooncavi.org

**La Vida En Rosa**

VINOS ROSADOS DE BAJA CALIFORNIA

PRESENTACIÓN Y DEGUSTACIÓN  
Ven y tómate la foto

Sábado 13 de oct. de 10 AM a 6 PM

FOTO INDIVIDUAL CON DEGUSTACIÓN COOPERACIÓN \$500.00

Haz tu cita para la foto (Llamas Castro Fotografía)

Boletos disponibles en Culinary Art School

Con tu donativo se beneficiarán tres instituciones que trabajan en apoyo a la prevención del cáncer de mama.

provin+ Cultura del School Baja Norte

NICE & CHEAP

¡ÚNETE A LA LUCHA CON TU COMPRA!

Pro ONCAVI

10% de tu compra será donada al programa Reconstrucción de Mama ProOncavi del 15 al 31 OCT

Plaza Hipódromo Av. De las Fiestas #12951

Te invitamos a:

*Bata de vino y música*

A beneficio en parte de PROONCAVI A.C.

Apoyando a mujeres con cáncer

6 PM • NOVIEMBRE 16

El Lugar del Nopal

Av. 5 de Mayo 1328 Zona Centro, Tijuana B.C.



Pro ONCAVI

HAZTE SOCIO PROONCAVI INVIRTAMOS LA SITUACIÓN DEL CÁNCER

¿PARA QUÉ NECESITAMOS SOCIOS PROONCAVI?

Para hacer posibles programas como el día Niñez en Acción, que consisten en sesiones de niños y niñas de 8 a 12 años, sobre enfermedades arboles diagnosticadas como en el caso del Programa Niñez en Acción 2000 veces más saludables. A través de los niños se logran grandes cambios.

¿QUÉ ES: SOCIO PROONCAVI?

Es un programa de la asociación civil Pro Oncología y Calidad de Vida para reunir fondos que permitan continuar con los labores de prevención y atención a pacientes con cáncer.

¿QUÉ HACE UN SOCIO PROONCAVI?

Por medio de aportaciones económicas e inversión de tiempo y esfuerzo, ayuda a que personas con cáncer tengan una mejor calidad de vida gracias a los tratamientos, programas y talleres.

¿CÓMO ME HAGO SOCIO PROONCAVI?

1. Baja la aplicación en tu celular.
2. Invítalo a las personas que desees.
3. Invita a más personas a que se sumen.
4. Infórmate y comparte información sobre prevención.

¡JUNTOS ALCANZAREMOS LA META!

MÁS INFORMACIÓN

DONA



# Relaciones Institucionales



- Firmamos convenio con:
- Grupo Gami
  - Club de Niños y Niñas
  - CEDH Baja California
    - CBTis 278

- Centro Oncológico Internacional

# Inversionistas Sociales 2018



Angie Oliveros • B to Be Eastlake • Insumos Médicos Geva S.A. de C.V. • Verónica Torres

# Medios

# Laboratorios



## Redes



## Aliados



Lic. Adalberto Sánchez Velasco

Lic. Julieta Aguilera Castro

Lic. Mario Osuna Jiménez

Lic. Pedro Ochoa Palacio

Sra. María Dolores Rivera de Gastelum

Mtra. Gabriela Navarro Peraza

Mtra. Mónica Juliana Vega Aguirre

Mtro. Raúl Castañeda Pomposo



# Voluntarios

## Entrenadores Fitness

Coordinadora: Olga Alvarez

1. Natalie Barrera
2. Elizabeth Moreno
3. Wendy Gastelum
4. Elvia Saenz
5. Rosy L .Rodríguez
6. Litzy Hernández
7. Cynthia Miranda
8. Chrizz Zamorano
9. Martin Pastrana H.
10. Orlando Ceron
11. Junio Rincón
12. Sahel Vera
13. Mario Velázquez
14. Fernando Espinosa
15. Daniel Orozco E.
16. Christian Moreno
17. Franco Dance
18. Chriss Quiñones
19. Omar LaChica

## Equipo Operativo

1. Adriana Ochoa
2. Eduardo Salas
3. Lupita Velázquez
4. Gabriel Mejía

## Eventos

1. Socorro Sánchez
2. Guadalupe Langarica
3. Claudia González
4. Catalina Evangelista
5. Ma Esther Rivera
6. Selene Mijangos

## Jornadas Comunitarias

1. Patricia Vargas
2. Salomé Limas
3. Selene Mijangos
4. Sandra Moreno
5. Laura González
6. Tomasa López
7. Letizia Navarro
8. Socorro Sánchez
9. Guadalupe Langarica
10. Reyes Serrano
11. Fabiola Alejandra Corona
12. Cristhian Abimael Bautista Bautista
13. Maria Guadalupe Hernandez Ruiz
14. Frida Patricia Licea Licon



[[prooncaviac.org](http://prooncaviac.org)]





# Gracias



Leona Vicario 1450-102  
Zona Urbana Río Tijuana CP 22320  
Tel: 664 687.4820  
[info@prooncaviac.org](mailto:info@prooncaviac.org)